〈糠内3年〉

福島 女子200も 銀獲得

全国中学体育大会

女子三種B 佐藤（駒場2年）5位入賞

陸上

（22日・札幌厚別公園競技場）

最終日の22日は、男女13種目が行われた。前日の女子百㍍で準優勝の福島千里（糠内3年）は二百㍍準決勝を25秒82で通過、決勝では高橋萌木子（三郷早稲田3年・埼玉）に終盤かわされ、25秒48で2種目の銀メダルに輝いた。十勝勢女子の二百㍍入賞は第24回大会の木田真有（帯緑園）の2位、白濱佳苗（浦幌）の8位以来6年ぶり。同三種競技Bの佐藤彩香（駒場2年）は3060点をマークし、上級生を退け5位入賞を果たした。十勝勢女子の混成競技入賞は第20回大会の奥山花恵（帯八）の3位以来10年ぶり。男子二百㍍の鈴木俊広（帯八3年）は準決勝2組で22秒65を記録し3位に入ったが、惜しくも敗退した。同三種競技Bの古澤元基（本別3年）は2952点で19位となった。

（22日・札幌厚別公園競技場、決勝1位以外管内関係分）

〈準決勝〉

【男子】◇二百㍍▽2組＝③鈴木俊広（帯八）22秒65（向かい風2・0㍍）・決勝進出

〈決勝〉

【女子】◇二百㍍＝①高橋萌木子（三郷早稲田・埼玉）25秒37②福島千里（糠内）25秒48（向かい風0・9㍍）

【女子二百㍍決勝】金メダルを目指し、最後のフィニッシュに入る福島千里（糠内3年、ゼッケン104）。惜しくも高橋萌木子（三郷早稲田・埼玉、左端）に敗れ、2位となる

◇三種競技B

【男子】①木内康寛（北海道・徳島）3169点⑩古澤元基（本別）2952点（砲丸投げ・12㍍18、走り幅跳び・6㍍20、四百㍍・54秒88）

【女子】①石田麻美（茨木西・大阪）3203点⑤佐藤彩香（駒場）3060点（走り幅跳び・5㍍30、砲丸投げ・11㍍00、百㍍障害・15秒34）

【女子三種競技B】最終種目の百㍍障害に挑む佐藤彩香（駒場2年、手前）

次期エース育つ

○…佐藤彩香（駒場2年）は女子三種競技Bで大健闘の5位。走・跳・投が万能でなければ上位入賞できない種目で2年生が快挙を達成した。

走り幅跳びを自己新の5㍍30、砲丸投げを11㍍00で終え、その段階では4位。メダルの期待も膨らんだが、最終の百㍍障害では最も強い向かい風の組に入り、自己ベストから0秒2以上遅れる15秒34に終わった。「あと少しで4位だったのになー」と2点差の5位に悔しがるが「（入賞できたこと は）すごく自信になる」と笑顔を見せた。

三種競技は、今季の全国中学大会で廃止されるため佐藤は来季、四種競技か、走り幅跳び、百㍍障害で全国上位を狙う。身長161㌢、体重45㌔。佐藤が所属する十勝陸上クラブの久朗津孝之代表は「非常にバネのある選手」と素質は抜群。今年で十勝のエース・福島千里（糠内3年）は中学を卒業するが、次のエース候補が育っている。

無情のファウル

○…男子三種競技Bに臨んだ古澤元基（本別3年）は、自己ベスト（2988点）に迫る2952点をマークしたが19位となった。6㍍20に終わった走り幅跳びでは2回目で6㍍50近くを跳んだが無情にもファウル。惜しい跳躍だった。入賞を視野に大会に臨んだ古澤にとっては悔しさも残るが、自信を持って「出場できて良かった」と大会を振り返った。

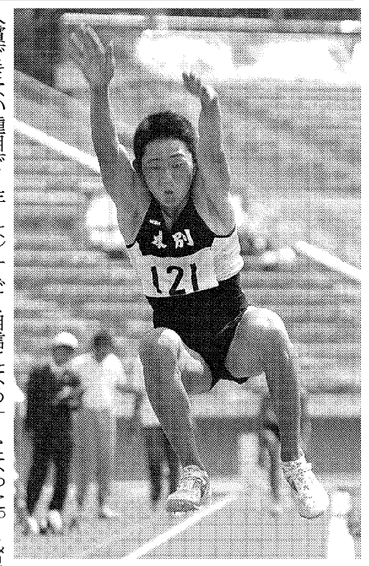

【男子三種競技B】得意の走り幅跳びでは6㍍20をマークする古澤元基（本別3年）

0秒09差で決勝逃す

○…北海道ショートスプリント（百㍍、二百㍍）のエースとして全国に乗り込んだ鈴木俊広（帯八3年）は、男子二百㍍準決勝に臨んだが、あと一歩のところで決勝を逃した。組では3位。準決勝各組の2位までと、3位以下で上から2人が決勝へ進めたが、鈴木は3位の中で3人目。0秒09差で及ばなかった。

「全く体が動かなかったわけではなかったのだが」と鈴木。準決勝落ちが決まった瞬間、思わず天を仰いだ。中学1年、2年とジュニア五輪（学年別全国大会）で入賞してきた鈴木にとっては何ともいえずつらい瞬間だった。しかし「これからも頑張っていきたい」。鈴木の競技生活はこの日から新たにスタートした。

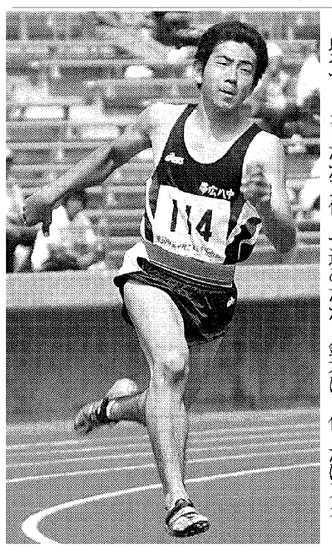

【男子二百㍍準決勝】決勝を目指し力走する鈴木俊広（帯八3年、中央のゼッケン114番）

「金」逃すも自己ベスト

高原の輝き放つ

福島

レッシャーがあったのでしょう。その中でよくやった」と指導する十勝陸上クラブの久朗津孝之代表。初の全国中学大会。

3日間でこなした6本のレースはこれまでになく密度の濃いものだった。

身長156㌢、体重42㌔のきゃしゃな体格。母の玲子さんは「生まれたときも体重は2600㌘と小さかった。1歳までは発育も遅れていたので心配だった」と話す